

Manual CMS

Pré-Cadastro de Carga – Exportação - DUE

Fracionada e Paletizada

Versão Junho/2018

Sumário

Caminho Sistemico para acesso a tela de Pré-cadastro	3
1. Pré-Cadastro de Carga Fracionada.....	4
1.1 Registro de Pré-cadastro de carga	4
1.2 Informações Adicionais	7
2. Pré-Cadastro de Carga Paletizada	8
2.1 Registro do Pré-cadastro de carga	8
2.2 Informações adicionais	8
3. Consultar Pré-Cadastro de Carga	10
4. Excluir Pré-cadastro de Carga	11
5. Atualizar Pré-Cadastro de Carga	13

Caminho Sistêmico para acesso a tela de Pré-cadastro

Para acessar o pré cadastro de cargas no Portal Único do Siscomex, o usuário deverá acessar o menu abaixo:

Exportação > Recebimento (DU-E) > Recebimento > Pré-Cadastro de Carga Fracionada (DU-E)

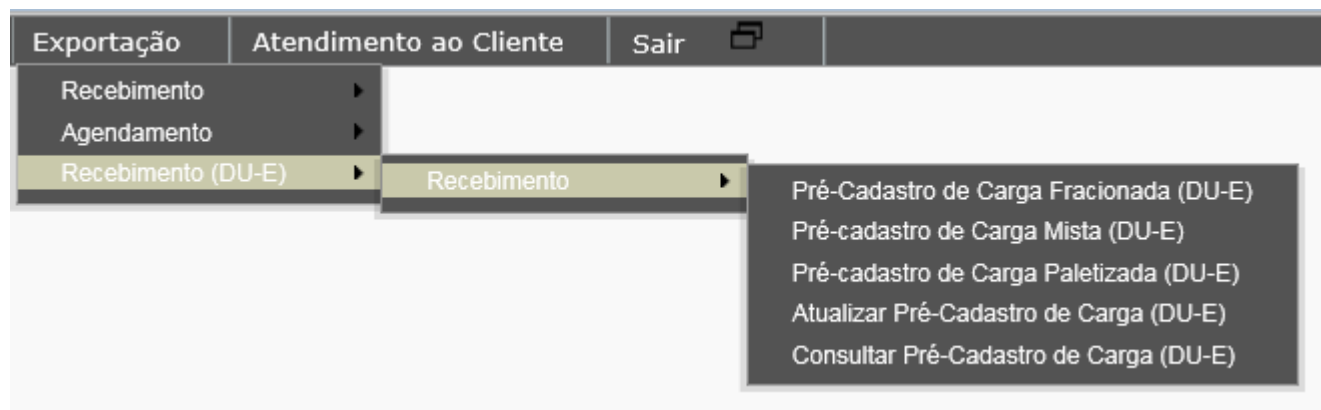

Nesta funcionalidade o cliente poderá realizar pré-cadastro de cargas fracionadas, paletizadas e mistas e realizar consultas e atualizações de pré-cadastros.

Para Excluir um pré-cadastro, o cliente deverá acessar o menu abaixo:

Exportação > Recebimento (DU-E) > Recebimento > Pré-Cadastro de Carga Fracionada (DU-E)



1. Pré-Cadastro de Carga Fracionada

1.1 Registro de Pré-cadastro de carga

Tela de Pré-cadastro de Carga Fracionada.

Conforme a imagem acima, o usuário deverá preencher os campos para registrar o pré-cadastro, vamos descrever estes campos. Vale ressaltar que **todos os campos com preenchimento na cor Amarela deverão ser obrigatoriamente preenchidos para que o sistema registre o pré-cadastro.**

Lista de Campos	
Campo	Descrição
AWB	O usuário deverá informar o N° do AWB da carga
HAWB	O usuário irá informar o N° do HAWB (quando houver)
DDE/DSE/DUE	O usuário deverá informar o N° do documento liberatório da carga (11 dígitos para DDE ou DSE e 14 dígitos para DUE)
Origem AWB	O usuário deverá informar o aeroporto de origem do processo de exportação
Destino AWB	O usuário deverá informar o aeroporto de destino do processo de exportação

Tabela – Lista de Campos da Tela Pré-Cadastro de Carga Fracionada

Lista de Campos	
Campo	Descrição
DSE Manual / RUC	O usuário deverá marcar este campo quando o processo estiver sendo efetuado via DSE Manual ou quando a carga estiver sendo entregue à GRU somente com o N° de RUC (Ao selecionar este campo, o campo DDE/DSE/DUE ficará desabilitado)
Origem HAWB	O usuário deverá informar o aeroporto de origem do processo de exportação (Somente quando houver HAWB)
Destino HAWB	O usuário deverá informar o aeroporto de destino do processo de exportação (Somente quando houver HAWB)
Trânsito	O usuário deverá marcar este campo quando o pré-cadastro for referente a um processo de trânsito (O campo Origem AWB não será informado como GRU)

CIA Aérea	O usuário irá informar o código da CIA Aérea <i>(Ao preencher os 03 primeiros dígitos do campo AWB, este campo será preenchido automaticamente)</i>
Expressa	O usuário irá marcar este campo quando o pré-cadastro for referente a uma carga de liberação expressa
Peso Bruto	O usuário deverá informar o peso da carga
Embalagem	O usuário deverá informar o tipo de embalagem da carga
Bagagem Desacompanhada	O usuário irá marcar este campo quando tratar-se de um processo de liberação de bagagem desacompanhada
Volumes	O usuário deverá informar a quantidade de volumes da carga
RUC	O usuário <u>deverá</u> informar o N° da RUC quando o campo <u>DSE Manual / RUC estiver marcado</u> . Entretanto, o usuário sempre poderá informar o N° da RUC neste campo <i>(mesmo quando o campo DDE/DSE/DUE estiver preenchido)</i>
CNPJ/CPF Exportador	O usuário deverá informar o CNPJ do exportador da carga
Exportador	O usuário deverá informar o nome do exportador (Razão Social) da carga <i>(Este campo será automaticamente preenchido quando o usuário informar o N° do CNPJ)</i>
CNPJ/CPF Agente	O usuário deverá informar o CNPJ do Agente de carga
Agente	O usuário deverá informar o nome do Agente da carga (Razão Social). <i>Este campo será automaticamente preenchido quando o usuário informar o N° do CNPJ</i>
CNPJ/CPF Transportador/Coletor	O usuário deverá informar o CNPJ do Transportador da carga <i>(Este campo deverá obrigatoriamente ser preenchido quando o tipo de documento liberatório for DUE)</i>
Transportador/Coletor	O usuário deverá informar o nome do transportador (Razão Social) da carga <i>(Este campo será automaticamente preenchido quando o usuário informar o N° do CNPJ)</i>

Tabela – Lista de Campos da Tela Pré-Cadastro de Carga Fracionada

Lista de Campos	
Campo	Descrição
Cobrança gerada para o	O usuário deverá informar em qual CNPJ será gerado o DAE <i>(Exportador ou Agente de Carga)</i>
Natureza	O usuário deverá informar o código de natureza de carga <i>(Ex.: NOR, PER, etc.)</i>
NCM	O usuário poderá informar o código NCM dos produtos <i>(Este campo não necessita ser preenchido)</i>
Observações	O usuário poderá inserir informações complementares sobre a carga <i>(Este campo não necessita ser preenchido)</i>

Tabela – Lista de Campos da Tela Pré-Cadastro de Carga Fracionada

Lista de Campos (Novas Funcionalidades)	
Campo	Descrição
Adicionar NF-e	O usuário deverá clicar neste botão para inclusão de NF-e nos casos de cargas DUE.
Total de Notas	Este campo será preenchido de acordo com a quantidade de NF-e inseridas.
Trânsito Aéreo	O usuário deverá marcar este campo quando a carga se tratar de trânsito aéreo.
Documento de Transporte	O usuário deverá inserir o número da DAT (para os casos de carga trânsito).
Data (DAT) / CPF do Motorista	O usuário deverá inserir a data de emissão da DAT e também o CPF do motorista informado na DAT (para os casos de carga trânsito).

Após o devido preenchimento dos dados, o usuário deverá clicar no botão **(S)alvar** para registrar o pré-cadastro de carga em nosso banco de dados.

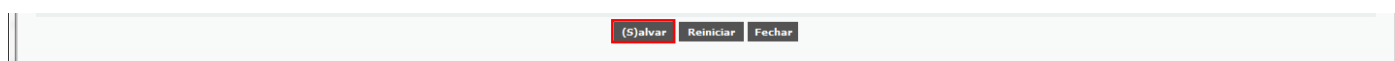

Botões da tela Pré-cadastro de Carga Fracionada.

O botão **Reiniciar** irá limpar todos os campos que estiverem preenchidos.

O botão **Fechar** irá fechar a janela e retornar à tela inicial do sistema.

Após o registro do pré-cadastro, o sistema exibirá uma tela com os dados cadastrados e dará ao usuário a opção de imprimir esta tela.

Pré-cadastro enviado com sucesso - Nº 1968-01579300

AWB	549-43534536	HAWB		Cla. Aérea	LA
Origem AWB	POA	Destino AWB	MIA	Trânsito	S
Origem HAWB		Destino HAWB		DSE Manual	N
Volumes	15	DDE/DSE/DUE	DUE	bagagem desacompanhada	N
Peso Líquido	1000,000	Conteúdo		Verificação de Segurança	N
Natureza	NOR	Embalagem	01 Tambor de Plástico	Expressa	
Exportador	ORTHWELL COMERCIAL E IMPORTADORA LTDA - ME	CNPJ/CPF Exportador	00.029.684/0001-54		
Agente	MAITEX MAQUINAS TEXTEIS LTDA - ME	CNPJ/CPF Agente	00.030.127/0001-53	Cobrança Gerada para o	Agente
Transportador/Coletor	TEXCARGO TRANSPORTES EIRELI - ME	Transporter CNPJ Id	00.015.689/0001-28		
NCM		Transport Document Date	19JUN18		
RUC		Documento de Transporte	18BR00135999	CPF Driver	384.088.758-94
NFE					
Observações					

Im(p)rimir

1.2 Informações Adicionais

Para informar o CNPJ do Exportador e do Transportador (quando necessário) o usuário deverá clicar no ícone  para que o sistema exiba um pop-up contendo os CNPJ's cadastrados no banco de dados do sistema.

Vejamos o exemplo abaixo:

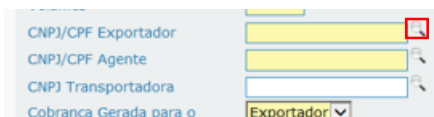

Após clicar no ícone em destaque, o sistema exibirá o seguinte pop-up



#	Código	Descrição
1	00.108.092/0001-55	DABELO PULGAS LTDA#0005511
2	00.182.969/0001-20	ALLNEX BRASL COMERCIO DE PRODUTOS QUIMICOS LTDA#0005512
3	00.029.684/0001-54	ORTHWELL COMERCIAL E IMPORTADORA LTDA - ME#0005493
4	00.030.127/0001-53	MALTEX MAQUINAS TEXTIS LTDA - ME#0005494
5	00.030.203/0001-20	KRONUS TRANSPORTES INTERNACIONAIS LTDA - ME#0005495
6	00.033.241/0002-18	VITRAL VIDROS PLANOS LTDA#0005496

Para filtrar e localizar um Exportador/Transportador, basta ao usuário, assim que este pop-up for aberto, começar a digitar o CNPJ desejado (somente números) e o sistema irá mostrar na tela os resultados que correspondam aos dígitos informados, conforme exemplo abaixo:

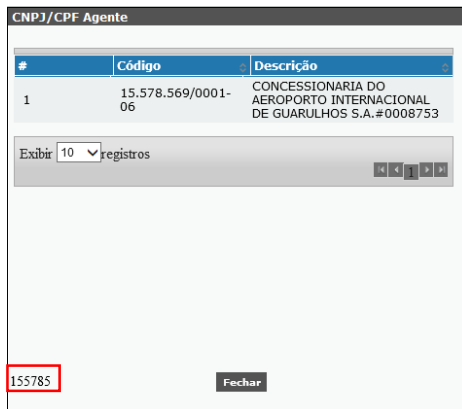

#	Código	Descrição
1	15.578.569/0001-06	CONCESSIONARIA DO AEROPORTO INTERNACIONAL DE GUARULHOS S.A.#0008753

Obs.: O campo CNPJ/CPF Agente sempre virá automaticamente preenchido de acordo com o registro do próprio usuário no banco de dados (*não sendo possível sua alteração na tela de pré-cadastro*).

Nota: Ao informar o transportador no campo CNPJ/CPF Transportador, não será necessário que o usuário vá até a tela “Agendamento de Entrega” para realizar a indicação do transportador para que o mesmo realize o agendamento. Como o transportador já foi informado no pré-cadastro, um usuário configurado com o CNPJ do transportador irá conseguir realizar o agendamento.

2. Pré-Cadastro de Carga Paletizada

2.1 Registro do Pré-cadastro de carga

Pré-cadastro de Carga Paletizada

Chave de acesso da nota fiscal eletrônica: **Adicionar NF-e**

TotalNfeCount:
 Documento de Transporte:
 Data (DAT)/ CPF do Motorista:

rucno:
 AWB: -
 Cla. Aérea:

Nº de Documento:
 Origem:
 Trânsito:
 Destino:

Natureza:
 Conteúdo:
 DSE Manual / RUC:
 Expressa:
 Air Transit:
 Cobrança Gerada para o:

CNPJ/CPF Exportador:
 CNPJ/CPF Agente:
 Transporter CNPJ Id:
 Exportador:
 Agente:
 Transportador/Coletor:
 Cobrança Gerada para o:

Observações:
 Restante: Tamanho: 1500, NCM:
 Verificação de Segurança:

Sel	Nº	Volumes	Peso Bruto	Tara	ULD	Embalagem	Tipo de ULD	Natureza	HAWB
<input type="radio"/>	1	<input type="text"/>	<input type="text"/>	<input type="text"/>	<input type="text"/>	-Selecionar-	<input type="text"/>	<input type="text"/>	<input type="text"/>
<input type="radio"/>	2	<input type="text"/>	<input type="text"/>	<input type="text"/>	<input type="text"/>	-Selecionar-	<input type="text"/>	<input type="text"/>	<input type="text"/>
<input type="radio"/>	3	<input type="text"/>	<input type="text"/>	<input type="text"/>	<input type="text"/>	-Selecionar-	<input type="text"/>	<input type="text"/>	<input type="text"/>
<input type="radio"/>	4	<input type="text"/>	<input type="text"/>	<input type="text"/>	<input type="text"/>	-Selecionar-	<input type="text"/>	<input type="text"/>	<input type="text"/>
<input type="radio"/>	5	<input type="text"/>	<input type="text"/>	<input type="text"/>	<input type="text"/>	-Selecionar-	<input type="text"/>	<input type="text"/>	<input type="text"/>
<input type="radio"/>	6	<input type="text"/>	<input type="text"/>	<input type="text"/>	<input type="text"/>	-Selecionar-	<input type="text"/>	<input type="text"/>	<input type="text"/>

Tela de Pré-cadastro de Carga Paletizada.

Conforme a imagem acima, o usuário deverá preencher os campos para registrar o pré-cadastro, as descrições destes campos estão na Tabela “Lista de Campos da Tela Pré-Cadastro de Carga Fracionada” (Pág 3 – 5). Vale ressaltar que **todos os campos com preenchimento na cor Amarela deverão ser obrigatoriamente preenchidos para que o sistema registre o pré-cadastro.**

O que diferencia a carga fracionada da carga Paletizada, é que o transportador traz a carga já unitizada em um palete aeronáutico. Por isso, neste tipo de pré-cadastro, o usuário deverá informar, além de todas as informações já descritas no registro de pré cadastro de carga fracionada, algumas informações relacionadas ao palete aeronáutico.

Lista de Campos	
Campo	Descrição
Tara	O usuário deverá informar o peso do palete (equipamento) aeronáutico
ULD	O usuário deverá informar o número de identificação do palete (equipamento) aeronáutico
Tipo de ULD	O usuário deverá informar o código do tipo de palete (equipamento) aeronáutico <i>(Basta utilizar o ícone de lupa para selecionar um dos códigos já cadastrados no sistema)</i>

Tabela – Lista de Campos Pré-cadastro de Carga Paletizada

2.2 Informações adicionais

Quando o usuário necessitar informar um ou mais HAWB’s para o processo basta clicar no botão “Ação” *(destacado abaixo)*. Nota: Cada linha equivale a um palete (equipamento) aeronáutico, logo, o usuário deverá clicar no botão ação da respectiva linha ao palete (equipamento) aeronáutico que contém os HAWB’s a informar.

Sel	Nº	Volumes	Peso Bruto	Tara	ULD	Embalagem	Tipo de ULD	Natureza	HAWB
<input type="radio"/>	1	<input type="text" value="1"/>	<input type="text" value="100,000"/>	<input type="text" value="1,000"/>	<input type="text" value="AKE11124J"/>	22 Equipamento	A2	NOR	<input type="text" value=""/>
<input type="radio"/>	2	<input type="text"/>	<input type="text"/>	<input type="text"/>	<input type="text"/>	-Selecionar-	<input type="text"/>	<input type="text"/>	<input type="text"/>
<input type="radio"/>	3	<input type="text"/>	<input type="text"/>	<input type="text"/>	<input type="text"/>	-Selecionar-	<input type="text"/>	<input type="text"/>	<input type="text"/>

3. Consultar Pré-Cadastro de Carga

Tela - Consultar Pré-cadastro de Carga

O usuário poderá consultar os pré-cadastros registrados por ele utilizando esta funcionalidade. O sistema efetua uma busca no banco de dados por todos os pré-cadastros efetuados pelo usuário de acordo com os filtros especificados e exibe na tela os dados registrados no determinado pré-cadastro. O exemplo abaixo mostra o resultado da busca pelo número do documento liberatório:

Nº	Tipo de Pré-cadastro	Nº Pré-Cadastro	Nº do Recebimento	Volume/Peso Líquido Total	AWB	ULD	HAWB	Nº de Documento	Cia. Aérea	Data/Hora do Registro	Status
1	Fracionada	3187-00901244		1/100,000	549-00007173			17BR0000007173	JJ	31/08/2017 14:59	APRESENTADO

Exemplo 1: Consulta por Documento Liberatório

Outro exemplo abaixo mostra a busca pelo N° do AWB:

Nº	Tipo de Pré-cadastro	Nº Pré-Cadastro	Nº do Recebimento	Volume/Peso Líquido Total	AWB	ULD	HAWB	Nº de Documento	Cia. Aérea	Data/Hora do Registro	Status
1	Fracionada	3187-00901244		1/100,000	549-00007173			17BR0000007173	JJ	31/08/2017 14:59	APRESENTADO

Exemplo 2: Consulta por N° de AWB

4. Excluir Pré-cadastro de Carga

GRU CMS - Windows Internet Explorer
 http://172.31.52.59:9003/EXTCMSWEB/ac/makeWelcomePage?r=yrT2U

Administrador | Consulta | Importação | Exportação | Atendimento ao Cliente | Armazém | Relatórios | Diversos | Sair

Excluir Pré-cadastro de Carga

AWB: [] - [] HAWB: [] ULD: []

Tipo de Pré-cadastro: Todos
 Data Inicial: 31/08/2017 Data Final: 31/08/2017

(C)onsultar Reinciar Fechar

	Tipo de Pré-cadastro	Nº Pré-Cadastro	AWB	HAWB	ULD	Data/Hora do Registro	Status	Ação
<input type="checkbox"/>	Prepack	3187-00901246	549-00007184			31/08/2017 15:44	SUBMITTED	
<input type="checkbox"/>	Bulk	3187-00901244	549-00007173			31/08/2017 14:59	SUBMITTED	

[1-2] 2 Exibir 100 registros

Tela - Excluir Pré-cadastro de Carga

O usuário poderá buscar os pré-cadastros registrados por ele utilizando esta funcionalidade. O sistema efetua uma busca no banco de dados por todos os pré-cadastros efetuados pelo usuário de acordo com os filtros especificados e exibe na tela os dados registrados no determinado pré-cadastro. Os exemplos abaixo mostram os resultados das buscas, por N° do AWB e por N° de ULD:

GRU CMS - Windows Internet Explorer
 http://172.31.52.59:9003/EXTCMSWEB/ac/makeWelcomePage?r=yrT2U

Administrador | Consulta | Importação | Exportação | Atendimento ao Cliente | Armazém | Relatórios | Diversos | Sair

Consultar Pré-cadastro de Carga

AWB: 549 - 00007173 HAWB: [] DDE/DSE/DUE: DDE []

ULD: []

Tipo de Pré-cadastro: Todos estado: Selecionar Todos
 Transportadora: [] CNPJ Transportadora: []
 Data Inicial: 31/08/2017 Data Final: 31/08/2017

Por favor, use um dos critérios para efetuar sua consulta.

(C)onsultar Reinciar Fechar

Nº	Tipo de Pré-cadastro	Nº Pré-Cadastro	Nº do Recebimento	Volume/Peso Líquido Total	AWB	ULD	HAWB	Nº de Documento	Cia. Aérea	Data/Hora do Registro	Status
1	Fracionada	3187-00901244		1/100,000	549-00007173			17BR0000007173	JJ	31/08/2017 14:59	APRESENTADO

Exemplo 1: Consulta por N° de AWB

GRU CMS - Windows Internet Explorer
 http://172.31.52.59:9003/EXTCMSWEB/ac/makeWelcomePage?r=yrT2U

Administrador | Consulta | Importação | Exportação | Atendimento ao Cliente | Armazém | Relatórios | Diversos | Sair

Excluir Pré-cadastro de Carga

AWB: [] - [] HAWB: [] ULD: AKE17184JJ

Tipo de Pré-cadastro: Todos
 Data Inicial: [] Data Final: []

(C)onsultar Reinciar Fechar

	Tipo de Pré-cadastro	Nº Pré-Cadastro	AWB	HAWB	ULD	Data/Hora do Registro	Status	Ação
<input type="checkbox"/>	Prepack	3187-00901246	549-00007184		AKE17184JJ	31/08/2017 15:44	SUBMITTED	

[1-1] 1 Exibir 100 registros

Exemplo 2: Consulta por N° de ULD (Paleta/Equipamento Aeronáutico)

Para efetuar a exclusão do pré-cadastro, basta selecionar o caso desejado e clicar no botão **E(x)cluir**.

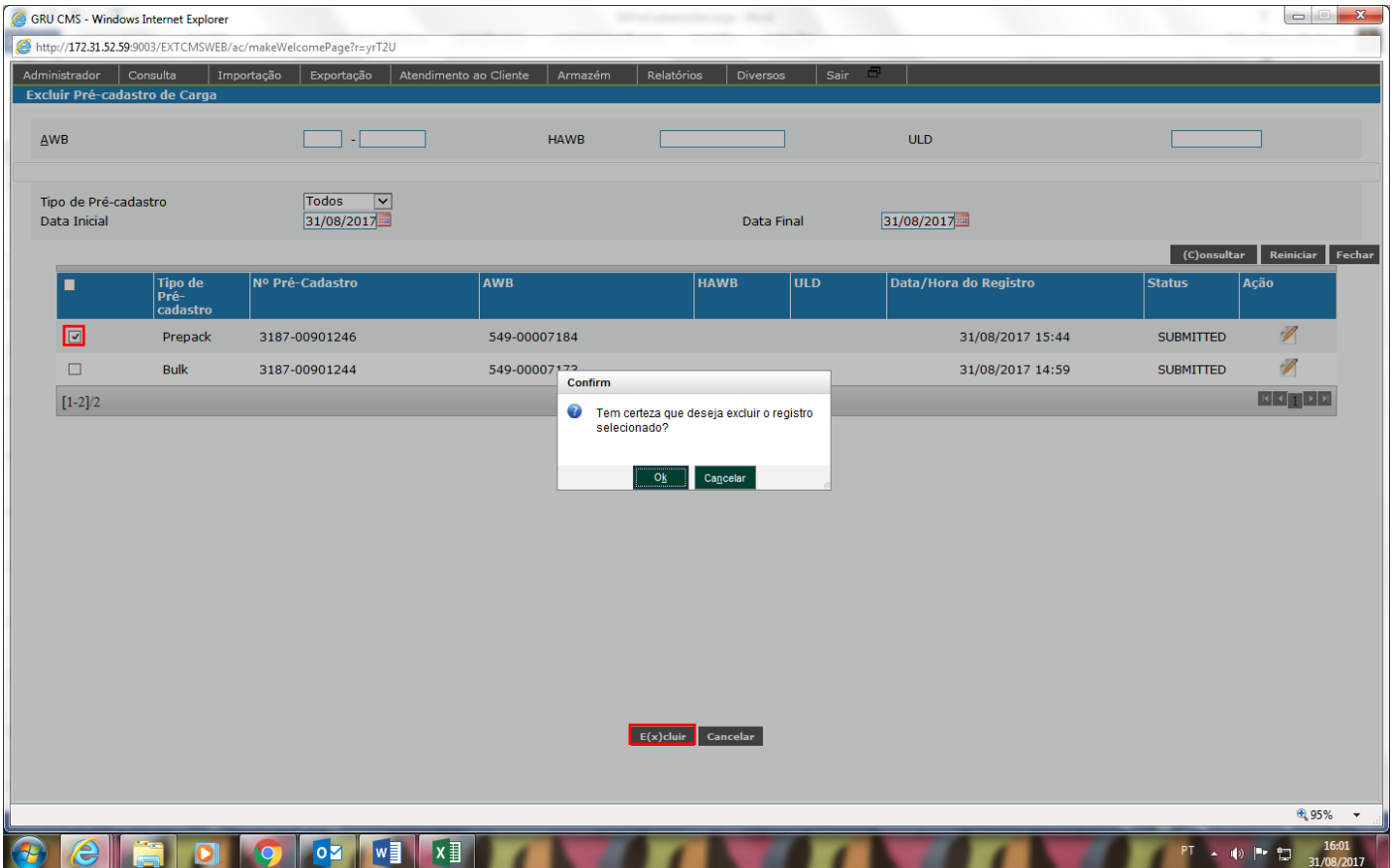

Após a exclusão, o registro do pré-cadastro desaparecerá da tela e do banco de dados do sistema, sendo possível a realização posterior de um novo pré-cadastro para a mesma carga.

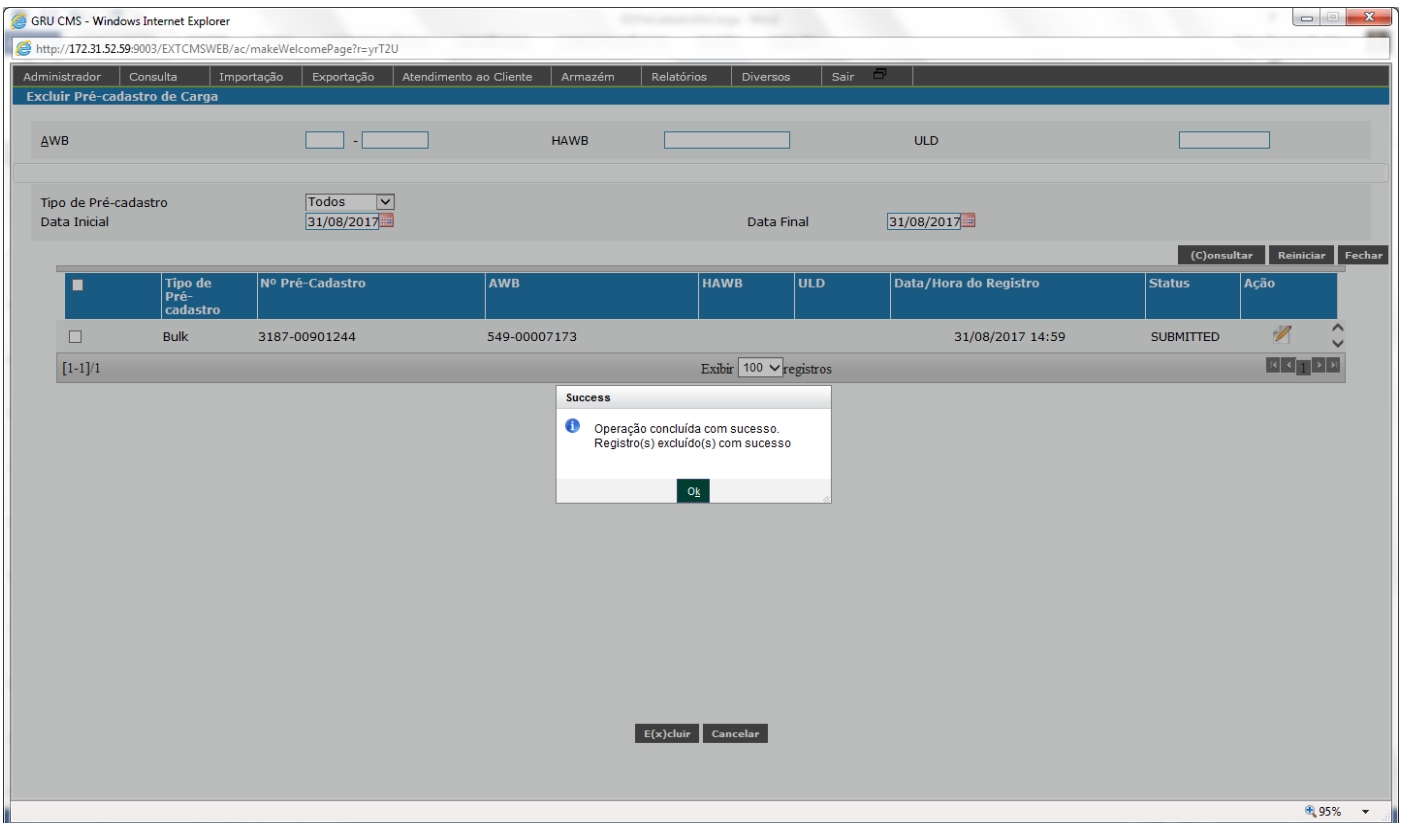

5. Atualizar Pré-Cadastro de Carga

GRU CMS - Windows Internet Explorer
 http://172.31.52.59:9003/EXTCMSWEB/ac/makeWelcomePage?r=yrT2U

Administrador | Consulta | Importação | Exportação | Atendimento ao Cliente | Armazém | Relatórios | Diversos | Sair

Atualizar Pré-cadastro de Carga

AWB: [] - [] HAWB: []

ULD: []

Tipo de Pré-cadastro: Todos (v) estado: Selecionar Todos (v)

Data Inicial: 31/08/2017 Data Final: 31/08/2017

Expressa:

Por favor, use um dos critérios para efetuar sua consulta.

(C)onsultar Reiniciar Fechar

Tela - Atualizar Pré-cadastro

O usuário poderá consultar os pré-cadastros registrados por ele utilizando esta funcionalidade. O sistema efetua uma busca no banco de dados por todos os pré-cadastros efetuados pelo usuário de acordo com os filtros especificados e exibe na tela os dados registrados no determinado pré-cadastro. O exemplo abaixo mostra o resultado da busca pelo N° do AWB:

GRU CMS - Windows Internet Explorer
 http://172.31.52.59:9003/EXTCMSWEB/ac/makeWelcomePage?r=yrT2U

Administrador | Consulta | Importação | Exportação | Atendimento ao Cliente | Armazém | Relatórios | Diversos | Sair

Atualizar Pré-Cadastro de Carga->Lista

AWB: 549 - 00007173 HAWB: []

ULD: []

Tipo de Pré-cadastro: Todos (v) estado: Selecionar Todos (v)

Data Inicial: 31/08/2017 Data Final: 31/08/2017

Expressa:

Por favor, use um dos critérios para efetuar sua consulta.

(C)onsultar Reiniciar Fechar

Tipo de Pré-cadastro	N° Pré-Cadastro	AWB	HAWB	ULD	Data/Hora do Registro	Expressa	Status	Ação
Fracionada	3187-00901244	549-00007173			31/08/2017 14:59		APRESENTADO	

Exemplo: Consulta por N° de AWB

O usuário deverá utilizar esta funcionalidade quando o mesmo deseja realizar alguma alteração/correção em um determinado pré-cadastro, para isto, após localizar o registro desejado, basta clicar no botão “**Ação**” (destacado acima). O sistema irá direcionar o usuário a uma tela semelhante à tela do registro do Pré-cadastro de acordo com o tipo de pré-cadastro (Fracionada ou Paletizada) que ele havia efetuado anteriormente.

Atualizar Pré-cadastro Carga Fracionada

N° Pré-Cadastro: 3187-00901244

AWB: 549-00007173 HAWB: [] DDE/DSE/DUE: DUE (v) 17BR0000007173

Origem AWB: GRU Destino AWB: MIA DSE Manual / RUC:

Origem HAWB: [] Destino HAWB: [] Expressa:

Cia. Aérea: JJ Embalagem: 09 Amarrado Bagagem Desacompanhada:

Peso Bruto: 100,000 Nº RUC: [] Cobrança Gerada para o: Agente (v)

Volumes: 1 Natureza: NOR [] [] [] []

CNPJ/CPF Exportador: 15.578.569/0001-06 Exportador: CONCESSIONARIA DO AEROPORTO INTERNACIONAL DE

CNPJ/CPF Agente: 15.578.569/0001-06 Agente: CONCESSIONARIA DO AEROPORTO INTERNACIONAL DE

Transporter CNPJ Id: 15.578.569/0001-06 Transportador/Coletor: CONCESSIONARIA DO AEROPORTO INTERNACIONAL DE

Trânsito: NÃO (v) Verificação de Segurança:

Observações: []

Tamanho: 1500, Restante: []

(S)alvar Cancelar Fechar

Tela – Atualizar Pré-cadastro de Carga Fracionada

GRU CMS - Windows Internet Explorer
 http://172.31.52.59:9003/EXTCMSWEB/ac/makeWelcomePage?r=yrT2U

Administrador | Consulta | Importação | Exportação | Atendimento ao Cliente | Armazém | Relatórios | Diversos | Sair

Atualizar Pré-cadastro Carga Fracionada

Nº Pré-Cadastro: 3187-00901244
 AWB: 549-00007173
 Origem AWB: GRU
 Origem HAWB: []
 Cia. Aérea: JJ
 Peso Bruto: 100,000
 Volumes: 1
 Natureza: NOR
 CNPJ/CPF Exportador: 15.578.569/0001-06
 CNPJ/CPF Agente: 15.578.569/0001-06
 Transporter CNPJ Id: 15.578.569/0001-06
 Trânsito: NÃO
 Observações: 87569511549021984023198409132498132738195489

HAWB: []
 Destino AWB: MIA
 Destino HAWB: []
 Embalagem: 09 Amarrado
 Nº RUC: []

Exportador: CONCESSIONARIA DO AEROPORTO INTERNACIONAL DE
 CONCESSIONARIA DO AEROPORTO INTERNACIONAL DE
 GUARULHOS S.A.
 Agente: CONCESSIONARIA DO AEROPORTO INTERNACIONAL DE
 Transportador/Coletor: CONCESSIONARIA DO AEROPORTO INTERNACIONAL DE
 Verificação de Segurança:

DDE/DSE/DUE: DUE
 17BR0000007173
 DSE Manual / RUC:
 Expressa:
 Bagagem Desacompanhada Cobrança Gerada para o: Agente

Tamanho: 1500, Restante: 1456

(S)alvar | Cancelar | Fechar

Exemplo: Inclusão de Chave de Acesso de Nota Fiscal no campo Observações

Após efetuadas a devidas alterações, basta clicar no botão **(S)alvar** para que o sistema atualize os dados do pré-cadastro.

Tipo de Pré-cadastro	Nº Pré-Cadastro	AWB	HAWB	ULD	Data/Hora do Registro	Expressa	Status	Ação
Fracionada	3187-00901244	549-00007173			31/08/2017 14:59		APRESENTADO	

Success

Operação concluída com sucesso.

OK